

parteciPE
progetto architettura rigenerazione territorio environmental città inclusione
RIUSO 2016
URBAN CENTER
spazio pubblico



ORDINE DEGLI ARCHITETTI
PAESAGGISTI PIANIFICATORI E CONSERVATORI
DELLA PROVINCIA DI PESCARA

III edizione
PREMIO
di **ARCHITETTURA**
Gaspare Masciarelli

Bando di partecipazione

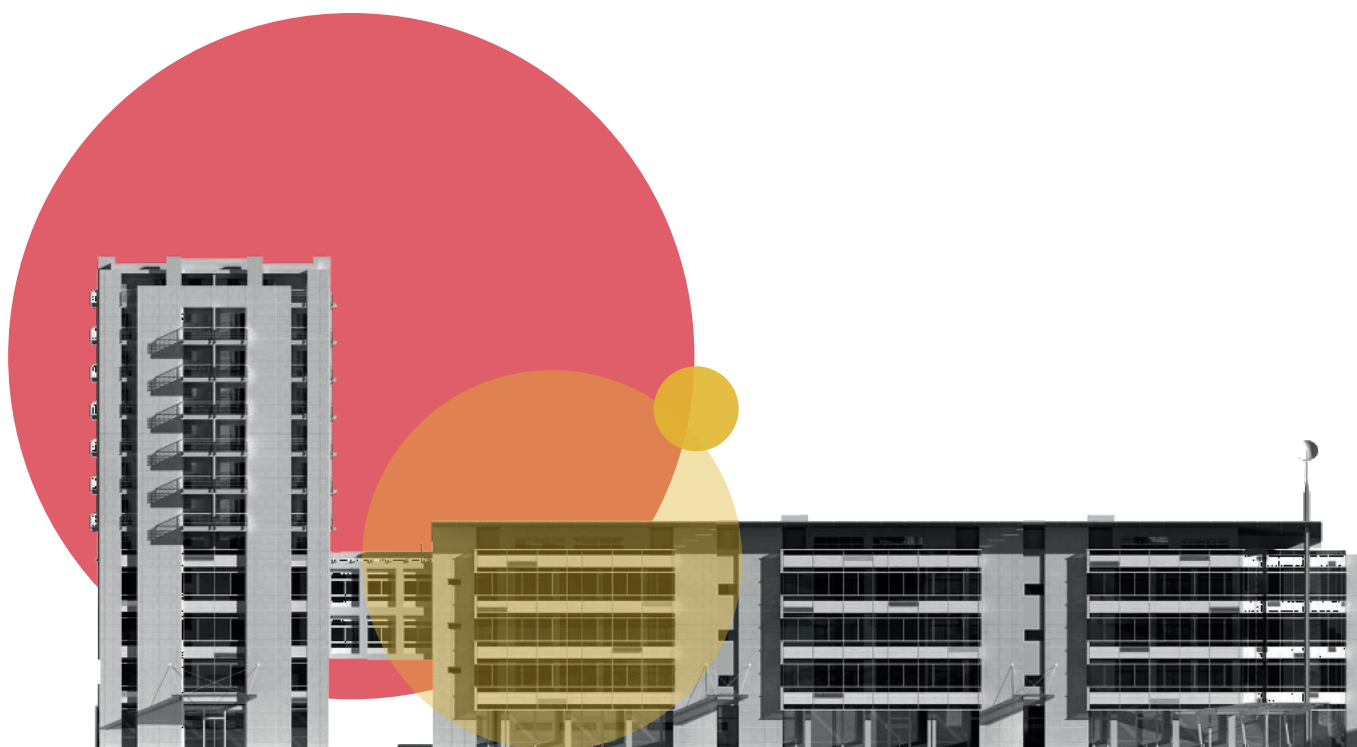

- Art. 1 – Definizione, tema e scopo del Premio
- Art. 2 – Ente banditore
- Art. 3 - Ambito del Premio di Architettura
- Art. 4 - Condizioni di partecipazione
- Art. 5 - Incompatibilità dei partecipanti
- Art. 6 - Elaborati per la partecipazione
- Art. 7 - Calendario
- Art. 8 - Commissione giudicatrice
- Art. 9 - Selezione e Esito della premiazione
- Art. 10 - Esposizione e pubblicazione degli elaborati
- Art. 11 - Restituzione degli elaborati
- Art. 12 - Pubblicazione del Bando
- Art. 13 - Quesiti e risposte
- Art. 14 - Tutela della privacy
- Art. 15 - Autorizzazione alla pubblicazione dei progetti
- Art - 16 - Diritti d'autore e proprietà dei progetti



Art. 1 – Definizione, tema e scopo del Premio

1.1 Il Consiglio dell'Ordine degli Architetti P.P.C. della Provincia di Pescara, ritenendo che i premi di architettura ed i concorsi di progettazione siano efficaci strumenti, sia per innalzare e divulgare la qualità delle opere pubbliche e private che per promuovere ed incoraggiare il lavoro dei professionisti, in termini di ricerca progettuale e di sperimentazioni sul campo, indice la III Edizione del III Premio di Architettura GASPARE MASCIARELLI 2016.

1.2 La III Edizione del III Premio di Architettura GASPARE MASCIARELLI 2016 è dedicato al compianto Presidente dell'Ordine degli Architetti P.P.C. della Provincia di Pescara, prematuramente scomparso, la cui figura professionale, prezioso riferimento per i colleghi tutti, si è connotata nella sua sperimentazione progettuale, dalla continua promozione e ricerca della qualità architettonica, e dal continuo confronto con i colleghi, in particolare i giovani professionisti.

Art. 2 – Ente banditore

2.1 Ente banditore del Premio è l'Ordine degli Architetti, Pianificatori, Paesaggisti e Conservatori della Provincia di Pescara (di seguito OAPPC_PE), con i seguenti patrocini: il Consiglio Nazionale degli Architetti PPC CNAPPC, la Regione Abruzzo, la Provincia di Pescara, il Comune di Pescara, la Camera di Commercio di Pescara CCIAA_PE, ANCE Pescara, ANCE Abruzzo, ed i Consigli degli Ordini degli Architetti PPC della Provincia di: L'Aquila, Teramo, Campobasso, Isernia, Bari, Taranto, BAT, Foggia, Lecce, Brindisi, Macerata, Ascoli Piceno, Pesaro, Fermo, Ancona, Terni e Perugia, della Federazione degli Architetti Pianificatori Paesaggisti e Conservatori dell'Emilia Romagna, la Fondazione RIUSO, la Fondazione dell'Architettura Umbra, Legambiente Abruzzo.

2.2 Il Consiglio dell'OAPPC_PE si costituisce per l'occasione in Comitato Scientifico ed Organizzativo e nomina la Commissione Giudicatrice.

Art. 3 - Ambito del Premio di Architettura

3.1 Finalità principale del III Premio di Architettura GASPARE MASCIARELLI 2016 è la valorizzazione del lavoro degli Architetti, Pianificatori, Paesaggisti e Conservatori iscritti ai rispettivi Ordini provinciali delle Regioni patrocinate, che hanno operato nelle Regioni Abruzzo, Molise, Marche, Umbria, Puglia, Emilia Romagna, nell'ambito della propria esperienza professionale. Tema ed ambito di indagine saranno interventi/opere realizzate di RIUSO, ovvero interventi realizzati dalla scala edilizia all'ambito urbano e/o paesaggistico, ovvero di pianificazione territoriale, che abbiano una particolare attenzione al tema della sostenibilità ambientale e della rigenerazione.

3.2 La III Edizione del Premio di Architettura GASPARE MASCIARELLI 2016 vuole dare impulso alla qualità dell'architettura analizzando il realizzato, ponendo l'accento sul processo progettuale e costruttivo e sulle figure che determinano il successo dell'opera:



l'architetto e il committente, gli esecutori (le imprese) e i decisori (le pubbliche amministrazioni): pertanto questa edizione si arricchirà di una sezione dedicata alla Committenza pubblica o privata.

3.3. La III Edizione del Premio di Architettura GASPARE MASCARELLI 2016, si arricchisce di un ulteriore elemento di valutazione e di conoscenza del territorio e dell'intervento dell'architetto e del ruolo del progetto, territorio caratterizzato dalla fragilità e vulnerabilità che negli ultimi anni lo hanno visto investito dagli eventi sismici che ne hanno evidenziato la necessità di interventi programmatici di rigenerazione urbana e territoriale e di valutazione della vulnerabilità: sarà pertanto inserita una sessione dedicata agli interventi di Ricostruzione.

3.4. Il premio è suddiviso in tre sezioni:

sezione 1: RIUSO|OPERA REALIZZATA

Questa sezione del Premio è dedicata ai progetti degli Architetti iscritti agli Ordini degli Architetti PPC delle Regioni Abruzzo, Molise, Umbria, Marche, Puglia, Emilia Romagna;

sezione 2: RICOSTRUZIONE|OPERA REALIZZATA

Questa sezione del Premio è dedicata all'opera progettuale realizzata nell'ambito dei territori colpiti dal sisma, degli architetti iscritti agli Ordini degli Architetti PPC delle Regioni Abruzzo, Molise, Umbria, Marche, Puglia, Emilia Romagna;

MENZIONE COMMITTENZA_

Questa sezione del Premio è dedicata all'opera progettuale realizzata e progettata e diretta da un architetto iscritto agli Ordini degli Architetti PPC delle Regioni Abruzzo, Molise, Umbria, Marche, Puglia, Emilia Romagna;

sezione 3: RIUSO UNDER 35

Questa sezione del Premio è dedicata ai progetti ed alle opere prime dei giovani Architetti iscritti agli Ordini degli Architetti PPC delle Regioni Abruzzo, Molise, Umbria, Marche, Puglia, Emilia Romagna, ovvero ai giovani architetti under 35

TUTTI i progetti ed opere realizzate, che vogliono partecipare al III Premio di Architettura GASPARE MASCARELLI 2016, dovranno essere caratterizzati da elementi progettuali innovativi, soluzioni tecnologiche ecosostenibili ed ambientalmente ed energeticamente efficienti, alle diverse scale dell'intervento.

Art. 4 - Condizioni di partecipazione

4.1 Possono partecipare tutti gli iscritti agli Ordini degli Architetti PPC delle Regioni Abruzzo, Marche, Umbria, Emilia Romagna, Molise e Puglia, in forma singola o in gruppo; ogni singolo concorrente o gruppo potrà partecipare con un solo progetto/opera realizzata in una delle sezioni previste. Per la sezione Under 35 potranno partecipare, in forma singola o di gruppo, gli architetti che alla data del 14 dicembre 2016 non abbiano compiuto il trentaseiesimo anno di età.

4.2 I progettisti delle opere concorrenti, siano essi singoli o in gruppo, possono comprendere anche esperti a qualsiasi titolo in qualità di collaboratori: anche i



collaboratori possono svolgere la propria funzione in riferimento ad una sola opera concorrente.

4.3 Per la sezione Menzione alla Committenza, le candidature al Premio sono presentate in proprio dai Committenti, siano essi pubblici o privati, dai loro professionisti, dalle imprese realizzatrici o fornitrici delle opere e dei prodotti.

Art. 5 - Incompatibilità dei partecipanti

Non possono partecipare al concorso coloro che abbiano rapporti di lavoro o di collaborazione continuativi e notori con membri della commissione giudicatrice, del Comitato Organizzatore nonché con i loro coniugi, parenti e affini fino al 3° grado compreso, o dei dipendenti dell'OAPPC_PE.

Art. 6 - Elaborati per la partecipazione

6.1 I concorrenti, pena esclusione, dovranno presentare l'istanza telematica sulla piattaforma concorsiarhibo.eu - entro il termine prescritto dal presente bando - corredata dalla seguente documentazione, indicando nell'istanza di partecipazione e negli elaborati la sezione per la quale si intende concorrere, ovvero:

sezione 1: RIUSO|OPERA REALIZZATA

sezione 2: RICOSTRUZIONE | OPERA REALIZZATA

sezione 3: RIUSO under 35 | OPERA REALIZZATA o PROGETTATA

L'iscrizione dovrà avvenire - contestualmente alla trasmissione degli elaborati di seguito riportati - mediante la compilazione dell'apposito modulo elettronico presente all'indirizzo internet: <https://concorsiarhibo.eu/premiomasciarelli3>, indicando: i propri dati anagrafici, indirizzo, telefono fisso e cellulare, e-mail, numero e data di iscrizione al proprio Ordine di appartenenza del singolo concorrente o di ciascuno dei componenti del gruppo (se la partecipazione è di gruppo).

I partecipanti dovranno trasmettere con mezzi propri per via telematica un file ZIP della dimensione massima di 10 mb contenente:

- n°1 breve presentazione, per ogni concorrente (singolo o gruppo) consistente in una cartella dattiloscritta formato UNI A4 (esclusa la copertina), per un massimo di 2000 battute (spazi compresi) del proprio curriculum, estensione del file in formato .pdf;
- n°3 immagini - elaborati grafici in formato jpg - in formato UNI A2 con il lato più lungo in verticale; le immagini possono contenere fotografie o disegni a scelta del concorrente, sebbene sia preferibile un elaborato per ogni file, redatti a tecnica libera e impaginati liberamente comprendenti tutti gli elementi ritenuti utili ad illustrare e documentare nella maniera più esauriente possibile il progetto; ogni tavola dovrà riportare il/i nome/i del/i concorrente/i e la dicitura 'III PREMIO DI ARCHITETTURA GASPARE MASCIARELLI 2016 - sezione RIUSO/RICOSTRUZIONE/RIUSO-UNDER35';
- n°1 relazione composta da un numero massimo di 6.000 battute, spazi inclusi, che illustri i criteri e le scelte di progetto (Font: Arial - Carattere: corpo 11 - Colore: nero), estensione del file in formato .pdf; in calce alla relazione dovranno essere indicati:



Progettista/gruppo, titolo progetto, luogo e data di realizzazione, Committente, Tipologia di incarico (ad es: concorso, affidamento diretto ecc.) nella relazione possono essere inseriti schizzi, disegni, foto;

6.2 Il sistema telematico, a conferma del corretto completamento della procedura, renderà disponibile una nota di avvenuta ricezione dei dati e dell'elaborato trasmessi, che varrà da riscontro dell'avvenuta iscrizione.

6.3 Tutti gli elaborati (domanda di presentazione e ricezione dell'avvenuta registrazione presso la piattaforma <https://concorsiarhibo.eu/premiomasciarelli3> dovranno essere riuniti – contestualmente – in un unico plico chiuso, recante esternamente sia l'indirizzo dell'OAPPC_PE che la scritta III Premio di Architettura Gaspare Masciarelli 2016, le generalità e il recapito del mittente; lo stesso dovrà pervenire presso la Segreteria dell'Ordine degli Architetti, Pianificatori, Paesaggisti e Conservatori della Provincia di Pescara entro e non oltre le ore 12,00 del 05 aprile 2017 (la certificazione della data e dell'orario avverrà a carico della Segreteria dell'OAPPC_PE) e dovranno contenere: tutto il materiale di cui ai punti 6.1 e 6.2 in formato cartaceo per gli elaborati grafici, montati su supporto rigido e leggero (tipo forex), accompagnato dalla consegna in formato digitale su CD o DVD; in formato: .doc per i testi, .tiff per gli elaborati grafici e le immagini con risoluzione minima di 300 DPI (300 pixel per pollice), Non è ammessa la presentazione di elaborati ulteriori o diversi, pena l'esclusione dal concorso.

Art. 7 - Calendario

Iscrizione e Consegna degli elaborati procedura telematica

<https://concorsiarhibo.eu/premiomasciarelli3>: 05 aprile 2017 ore 24:00

Consegna del materiale su supporto cartaceo c/o sede OAPPC_PE: 05 aprile 2017 ore 12.00

Termine per l'invio dei quesiti su piattaforma informatica

<https://concorsiarhibo.eu/premiomasciarelli3/quesiti> : 31 gennaio 2017

Termine per la pubblicazione delle risposte su piattaforma informatica

<https://concorsiarhibo.eu/premiomasciarelli3/quesiti>: 15 febbraio 2017

Conclusione dei lavori della giuria e Comunicazione esito: 30 aprile 2017

Premiazione e Mostra dei lavori: 14 maggio 2017

Art. 8 - Commissione giudicatrice

8.1 La Commissione giudicatrice, ed il Coordinatore del Premio Architettura GaspareMasciarelli3, sarà nominata dal Comitato Scientifico ed Organizzativo dell'Ordine APPC di Pescara, comunicata, con apposita Delibera di Consiglio OAPPC_PE, sul sito istituzionale dell'Ordine e nella piattaforma <https://concorsiarhibo.eu/premiomasciarelli3> stesso entro il 14 febbraio 2017. Sarà composta da Architetti che si saranno distinti per esperienza professionale in ambito nazionale ed internazionale, e le operazioni della giuria saranno inappellabili e ad insindacabile giudizio.

8.2 Dell'esito e delle risultanze verrà data comunicazione a tutti gli interessati e ne sarà data pubblicazione sul sito dell'OAPPC_PE e della piattaforma online. Il Presidente della Commissione Giudicatrice avrà il compito di far rispettare il trasparente e regolare andamento dei lavori della giuria



Art. 9 - Selezione e Esito della premiazione

9.1 La Commissione Giudicatrice assegnerà:

- per ciascuna sezione (sezione 1|RIUSO e sezione 2|RICOSTRUZIONE) un premio in denaro pari a €. 2.000,00 per il primo classificato ed un premio in denaro pari a €. 500,00 per il secondo classificato;
- per la Sezione Under 35 un premio in denaro pari €. 2.000,00 per il primo classificato ed un premio in denaro pari a €. 500,00 per il secondo classificato;
- una menzione speciale alla migliore committenza.

9.2 Ad insindacabile giudizio della commissione l'ammontare del premio potrà essere eventualmente suddiviso in più ex-aequo. I lavori della Commissione Giudicatrice sono segreti e gli esiti inappellabili.

9.3 Ogni Regione patrocinante potrà eventualmente indicare, attraverso apposite Commissioni da istituirsi presso le Federazioni Regionali degli Architetti PPC riferite al III Premio di Architettura Gaspare Masciarelli, una menzione speciale da attribuire agli iscritti dei propri Ordini per ogni sezione, entro i termini indicati dal Bando.

Art. 10 - Esposizione e pubblicazione degli elaborati.

Tutti i materiali inviati dai partecipanti al Premio saranno esposte in una mostra che si svolgerà a cura dell'Ordine Architetti di Pescara il 14 maggio 2017 presso l'Urban Center, ex Stazione di Pescara Portanuova, alla quale premiati e menzionati saranno invitati a presentare il loro lavoro. Il Comitato Scientifico ed organizzativo dell'OAPPC_PE unitamente al Coordinatore della Giuria ed alla Giuria stessa, si riserva la possibilità di pubblicare i lavori partecipanti su un catalogo del concorso o su altre pubblicazioni e riviste di settore e su apposito spazio del proprio sito internet.

Art. 11 - Restituzione degli elaborati

Il materiale prodotto resta a disposizione dell'OAPPC_PE. A conclusione delle eventuali iniziative organizzate dall'OAPPC_PE e a seguito di specifica comunicazione inviata via posta elettronica dalla segreteria del concorso, gli elaborati potranno essere ritirati a cura e spese dei concorrenti. Trascorso un periodo di 30 giorni da detta comunicazione, l'OAPPC_PE non sarà più responsabile della loro conservazione.

Art. 12 Pubblicazione del Bando

Il bando, sarà pubblicato sul sito internet all'indirizzo: www.architettipescara.it e sul sito del Premio <https://concorsiarhibo.eu/premiomasciarelli3> e diffuso sui siti istituzionali degli Enti e degli Ordini degli Architetti PPC delle Regioni Abruzzo, Molise, Puglia, Marche, Umbria ed Emilia Romagna, patrocinanti l'iniziativa.

Art. 13 – Quesiti e risposte

Le richieste di chiarimento possono essere inoltrate unicamente attraverso il form presente sul sito, al seguente indirizzo <https://concorsiarhibo.eu/premiomasciarelli3/quesiti> entro il termine indicato all'art. 7.



Tutte le domande pervenute e le relative risposte verranno pubblicate entro la data indicata all'art. 7 sull'apposita sezione del sito <https://concorsiarchibo.eu/premiomasciarelli3/risposte> e diverranno parte integrante del presente bando.

Art. 14 - Tutela della privacy

Ai sensi del Testo Unico sulla Privacy D.lgs. n. 196/2003, in ordine al procedimento instaurato da questo avviso si informa che l'Ordine degli Architetti Pianificatori Paesaggisti e Conservatori di Pescara è soggetto attivo nella raccolta dei dati. I dati richiesti sono raccolti per le finalità della selezione. Le modalità del trattamento sono relative alle attestazioni indicate e ai requisiti stabiliti dalla legge necessari per la partecipazione alla selezione da parte dei soggetti aventi titolo.

Art. 15 - Autorizzazione alla pubblicazione dei progetti

Con l'iscrizione al Premio i concorrenti danno esplicito consenso alla divulgazione dei progetti, nell'ambito della mostra di cui all'art. 14 e tramite eventuali altri mezzi di comunicazione ad esso riferiti.

Art - 16 - Diritti d'autore e proprietà dei progetti

La presente Rassegna non prevede premi, oltre quelli precedentemente indicati, né il conferimento di incarichi professionali. Nessuna richiesta potrà quindi essere avanzata dagli Autori in merito a presunti diritti, mentre resta loro garantita la proprietà intellettuale.



parteciPE
progetto architettura rigenerazione territorio ambientale città inclusione
RIUSO 2016
URBAN CENTER
spazio pubblico



III edizione
PREMIO
di ARCHITETTURA
Gaspare Masciarelli

Con il patrocinio di



CONSIGLIO NAZIONALE
 DEGLI ARCHITETTI
 PIANIFICATORI
 PAESAGGISTI
 E CONSERVATORI



PROVINCIA
 DI PESCARA



INU
 Istituto Nazionale
 di Urbanistica



ANCE
 ASSOCIAZIONE NAZIONALE
 COSTRUTTORI EDILI



L'ARCHITETO
Architetti Paesaggisti Pianificatori e Conservatori della Provincia di Pescara



Camera di Commercio, Industria,
 Artigianato e Agricoltura
 Pescara



FONDAZIONE
RIUSO
PER LA RIGENERAZIONE URBANA

FUA
 FONDAZIONE UMBRA PER L'ARCHITETTURA
1991 - 1992/2014 - 2015

ordinearchitetti**teramo.it**
Ordine degli Architetti Paesaggisti Pianificatori e Conservatori della Provincia di Teramo

Ordine degli Architetti
 Pianificatori, Paesaggisti e Conservatori
 della Provincia dell'Aquila



ORDINE DEGLI ARCHITETTI, PIANIFICATORI,
 PAESAGGISTI, CONSERVATORI DELLA
 PROVINCIA DI ISERNIA



ORDINE DEGLI ARCHITETTI
 PIANIFICATORI PAESAGGISTI E CONSERVATORI
 DELLA PROVINCIA DI FOGGIA



ORDINE DEGLI ARCHITETTI
 PIANIFICATORI, PAESAGGISTI E CONSERVATORI
 DELLA PROVINCIA DI TERNI



ORDINE DEGLI ARCHITETTI,
 PAESAGGISTI, PIANIFICATORI E CONSERVATORI
 DELLA PROVINCIA DI PERUGIA

