

**INDAGINE  
SUI  
NON  
ABITANTI**

**CONCORSO  
DI  
PROGETTAZIONE PER  
LO SPAZIO PUBBLICO  
DI SERRA VENERDÌ  
MATERA**

**Il concorso per  
Serra Venerdì  
cerca idee per  
migliorare  
la qualità  
abitativa degli  
spazi  
pubblici**

Stiamo cercando  
**STRATEGIE** innovative  
che uniscono  
**PROGETTI D'ARTE E  
D'ARCHITETTURA**  
con **PROCESSI** che  
valorizzano le risorse  
umane, economiche,  
naturali del quartiere.

Il concorso è l'ultimo passaggio di un percorso di ricerca sul tema delle case popolari avviato dal collettivo **Architecture of Shame** nell'ambito di **Matera Capitale della Cultura 2019**, è stato svolto con il sostegno e la collaborazione di **ATER Venezia, ATER Matera e l'Archivio di Stato di Matera** ed è sostenuto e promosso da **Federcasa**.

Il percorso avviato ha l'obiettivo di definire

un **metodo di lavoro scalabile sul territorio**

**nazionale**, utile a trovare soluzioni per il miglioramento dello spazio pubblico dei quartieri delle case popolari.

**Il metodo si articola in 3 fasi: studi, dialoghi e azioni.**

La strategia richiesta dal concorso ed il prototipo sperimentale del progetto vincitore che verrà realizzato, rappresentano l'ultima fase del metodo: quella delle "azioni".

Gli studi ed i dialoghi sono stati condotti a partire dal 2016 e sono stati propedeutici a definire gli obiettivi del concorso stesso.

I risultati delle fasi degli studi e dei dialoghi sono visibili dal sito del concorso, sia in forma sintetica che estesa.

**[www.architectureofshame.org/serravenerdi](http://www.architectureofshame.org/serravenerdi)**

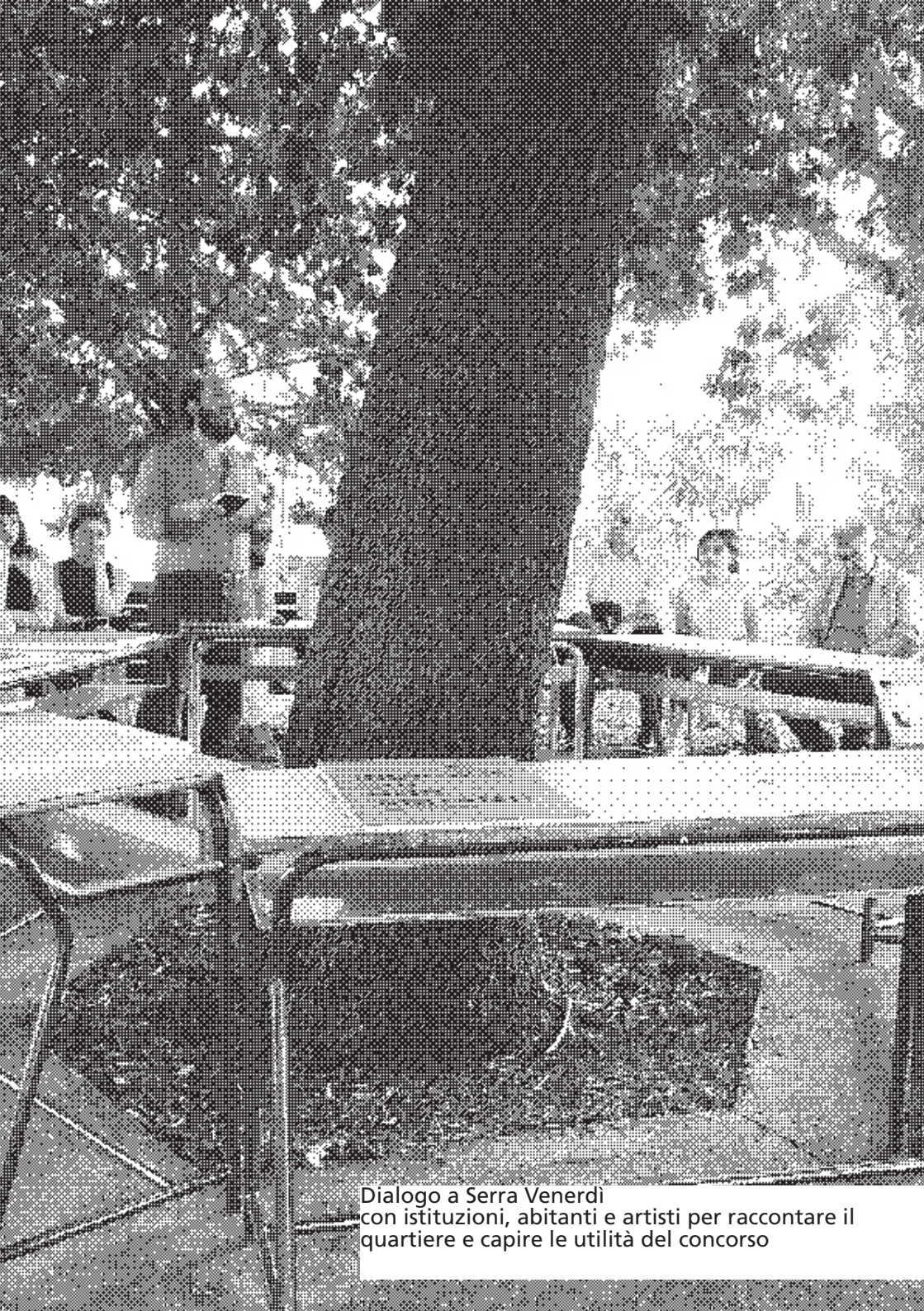

Dialogo a Serra Venerdi  
con istituzioni, abitanti e artisti per raccontare il  
quartiere e capire le utilità del concorso

**Le richieste del bando nascono dall'unione di ricerche storiche e dal confronto con gli abitanti che abbiamo incontrato e coinvolto nel nostro percorso usando metodi diversi: dialoghi pubblici, video interviste ed un sondaggio.**

Abbiamo creato un sondaggio che è stato diffuso nei luoghi centrali di Serra Venerdì attraverso delle cartoline.

Panchine e arredi urbani, giochi e attrezzature sportive, zone d'ombra, verde pubblico, erano le quattro categorie che gli abitanti dovevano valutare in base alla necessità di ciascuno, aggiungendo, a loro scelta, ulteriori necessità o problemi.

Sono state raccolte circa 400 idee i cui risultati hanno influito sulle richieste del concorso.

I risultati del sondaggio sono disponibili all'indirizzo

**[www.architectureofshame.org/serravenerdi](http://www.architectureofshame.org/serravenerdi)**





Il mercato centrale è stato il fulcro di azioni partecipative per raccogliere idee dagli abitanti attraverso le cartoline. I sacchi di carta dei negozianti sono stati il veicolo per diffondere l'azione in città

Il concorso invita ad ri-osservare **le qualità del quartiere Serra venerdì e la sua ricchezza** che è legata all'esperienza delle case popolari. Considerato un quartiere minore per un lungo periodo, Serra Venerdì possiede tutte le carte per diventare un fiore all'occhiello della città in grado di essere modello europeo per la qualità di vita.

Riqualificare lo spazio pubblico con l'ottica di mettere a frutto la ricchezza sociale e la struttura architettonica originale del quartiere è un passo che il concorso propone di fare in questa direzione chiedendo all'Europa proposte ed esperienze.





Uno degli edifici pensati da Piccinato detti "cinque piani" quinta della spazio pubblico e soggetto proposto d'intervento per la qualità delle sue facciate

## **Le aree di progetto**

Il concorso chiede di intervenire su una delle tre aree indicate, sulla base di temi e tipologie di spazi

### **AREA 1 (Viale F.S. Nitti)**

#### **Tema: Lo spazio sociale**

La proposta dovrà riguardare l'organizzazione e le funzioni del sistema di spazi dove oggi si colloca il nucleo della vita sociale del quartiere (aree gioco, piazzale dei servizi, scuola e area del mercato).

### **AREA 2 (Parco Serra Venerdi)**

#### **Tema: Il bosco**

La proposta dovrà riguardare l'area della pineta e il confinante perimetro dell'abitato, stabilendo tra questi una connessione visiva e funzionale che ne rafforzi le opportunità d'uso e la riqualificazione anche rispetto alla potenzialità di "nodo urbano" della pineta.

### **AREA 3: (Viale G.Mazzini/ Via L.Tansillo)**

#### **Tema: Il vicinato**

La proposta dovrà riguardare l'organizzazione degli spazi e delle funzioni delle aree comuni con il fine di migliorarne la vivibilità e l'utilizzo collettivo proponendo nuovi usi o potenziando quelli già esistenti. Sono incoraggiate proposte che interpretano il rapporto tra attrezzature di quartiere e relazioni sociali dei vicinati materani.

**Il progetto  
vincitore oltre  
ad un premio di  
4000 euro vedrà  
realizzato un  
prototipo nel 2019  
come parte delle  
attività di  
Matera Capitale  
Europea della  
Cultura.**

Il prototipo ha lo scopo di verificare  
(in tutto o in parte)  
l'efficacia del progetto vincitore.  
A tale fine nel 2019 verranno coinvolti  
nuovamente gli abitanti e le istituzioni  
del quartiere assieme ai visitatori della  
Capitale Europea in una fase  
"di valutazione creativa"  
guidata come esperienza artistica dal  
gruppo IAC Centro Arti Integrate di  
Matera.

Il concorso è parte del progetto  
**ARCHITETTURA DELLA VERGOGNA**  
 di Matera 2019 Capitale Europea della Cultura,  
 è co-prodotto dal gruppo  
 Architecture of Shame ed è promosso assieme  
 a FEDERCASA, ATER MATERA e ATER VENEZIA  
 con la collaborazione di Archivio di Stato di  
 Matera e IAC Centro Arti integrate.  
**ARCHITETTURA DELLA VERGOGNA** è un  
 dialogo europeo che nasce dall'idea che Matera  
 può essere un esempio di come trasformare le  
 difficoltà in punti di forza.  
 Parte dell'esperienza Matera, da Vergogna  
 nazionale a Patrimonio dell'Umanità, e innesca  
 un processo che invita a guardare con spirito  
 critico ai luoghi che viviamo per trovare qualità  
 nascoste o migliorare condizioni contrarie ai  
 nostri valori.



AZIENDA TERRITORIALE  
 PER L'EDILIZIA RESIDENZIALE  
 DELLA PROVINCIA DI VENEZIA



AZIENDA  
 TERRITORIALE  
 EDILIZIA  
 RESIDENZIALE  
 MATERA



Ministero  
 dei beni e delle  
 attività culturali  
 e del turismo

**ARCHIVIO  
 DI STATO  
 MATERA**



**meson.ro**  
 progettazione • architettura • paesaggio

Architecture of Shame  
 Matera, via Piave 17  
 mail@architectureofshame.org  
 www.architectureofshame.org